

NAZIV KORISNIKA:



Slika 1. – Zgrada Prirodoslovnog muzeja Rijeka u Rijeci



Slika 2– Kaštel Zrinskih u Brodu na Kupi



PRIRODOSLOVNI MUZEJ RIJEKA NATURAL HISTORY MUSEUM RIJEKA

Primorsko-goranska županija • County of Primorje and Gorski kotar

Prirodoslovni muzej u Rijeci utemeljen je 16. svibnja 1876. godine kada je dr. Josef Roman Lorenz izložio detaljno razrađen program razvoja regionalnog prirodoslovnog muzeja tadašnjem gradonačelniku Rijeke Giovanniju de Ciotti. Muzej je osnovan 1945. godine, a otvoren za javnost 1. svibnja 1946. godine u obiteljskoj vili grofa Negronija iz 1925. godine, gdje se i danas nalazi. Prirodoslovni muzej Rijeka je najstarija muzejska ustanova u Primorsko-goranskoj županiji koja već 76 godine djeluje pod nepromijenjenim imenom. Od osnutka do danas u Muzeju se radi na istraživanjima i popularizaciji prirodne baštine i prirodoslovlja. Muzej danas skrbi o 29 zbirki s približno 90.000 muzejskih predmeta.

Prirodoslovni muzej Rijeka danas je suvremeni regionalni prirodoslovni muzej, koji svojim osnovnim djelatnostima – prikupljanjem, stručnom i znanstvenom obradom, trajnim pohranjivanjem te prezentacijom i interpretacijom muzejske građe i muzejskom edukacijom u najvećoj mjeri pokriva područje Primorsko-goranske županije i šire, Republike Hrvatske. Od 1. srpnja 2014. godine, Muzej svoju djelatnost obavlja i u Kaštelu Zrinskih u Brodu na Kupi.

Djelatnost Muzeja obuhvaća:

Prema Statutu, djelatnost Muzeja obuhvaća:

- prikuplja muzejsku građu i muzejsku dokumentaciju sukladno svojoj misiji i politici skupljanja, čuva, istražuje, izlaže u svrhu proučavanja, edukacije i uživanja prirodna, civilizacijska i kulturna dobra značajna za Primorsko-goransku županiju, Republiku Hrvatsku i šire;
- čuva muzejske predmete u odgovarajućim uvjetima i štiti cjelokupnu muzejsku građu, muzejsku dokumentaciju, baštinske lokalitete i nalazišta u svrhu obrazovanja, proučavanja i uživanja u skladu s propisima o zaštiti i očuvanju kulturnih dobara i zaštite prirode;
- vodi propisanu muzejsku dokumentaciju o muzejskim predmetima, zbirka i aktivnostima muzeja;
- organizira stalne i povremene izložbe;
- organizira istraživanja, izdavačku djelatnost, predavanja, konferencije i stručne skupove te organizira edukativne aktivnosti i radionice;
- podržava i organizira umjetnička i kulturna događanja u okviru svoga djelokruga;
- osigurava da poslove upravljanja muzejskom zbirkom obavljaju stručni muzejski djelatnici sukladno standardima;
- osigurava dostupnost zbirki u obrazovne, stručne i znanstvene svrhe;
- osigurava prihvatljivo okruženje za javnost i dostupnost građe;
- provodi digitalizaciju muzejske građe;
- obavlja reviziju muzejske građe u muzeju i dostavlja o tome izvješće ministarstvu nadležnom za poslove kulture i Osnivaču;
- obavlja procjenu povijesne, znanstvene, umjetničke i tržišne vrijednosti muzejske građe za potrebe upravljanja imovinom, za osiguranje i otkup;
- izrađuje stručna mišljenja, vještačenja i elaborate o muzejskome predmetu, građi, zbirci o kojoj skrbi i drugim kulturnim dobrima i prirodnim vrijednostima;
- organizira izradu i prodaju suvenira i predmeta te izdavanje i prodaju publikacija tematski vezanih uz fondus i program muzeja;
- interpretira i javnosti prezentira muzejsku građu te prirodnu i kulturnu baštinu putem različitih komunikacijskih oblika u stvarnom i virtualnom okruženju u zemlji i inozemstvu,
- organizira programe muzejske edukacije za djecu, mlade,

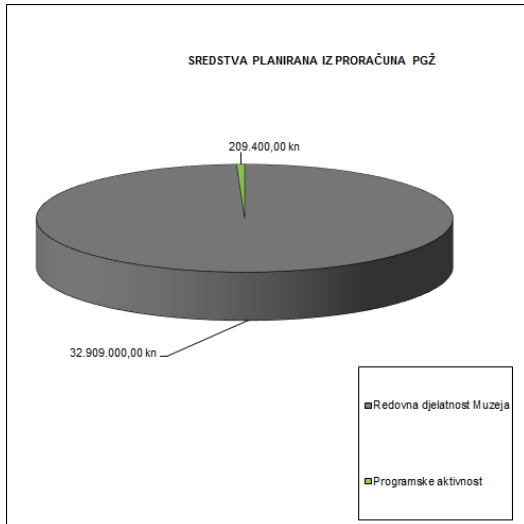

Slika 5. – Sredstva osigurana iz proračuna PGŽ za 2021. g.

7.	Prijenosi između proračunskih korisnika istog proračuna	60.000,00 kn
1.- 7.	SVEUKUPNO	5.438.550,00 kn

OPĆI PRIHODI I PRIMICI

Iz Proračuna PGŽ osigurano je 3.500.300,00 kn, od čega 3.290.900,00 kn za administraciju i upravljenje te 209.400,00 kn za programske aktivnosti.

Vlastiti i namjenski prihodi poslovanja u 2020. godini planirani su u ukupnom iznosu 199.200,00 kn, a planiraju se osigurati sredstvima od ulaznica i prodaje reklamnog i edukacijskog materijala, edukativno-zabavnim aktivnostima u Muzeju, kamatama po računu te pružanjem stručnih usluga pri kartiranju i izradi stručnih podloga za zaštitu i upravljanje vrijednim dijelovima prirode, te raznim stručnim aktivnostima na unapređenju znanja o biološkim, geološkim i krajobraznim vrijednostima naše županije.

POMOĆI IZ PRORAČUNA

Pomoći iz proračuna odnose se na očekivane pomoći iz Državnog proračuna i Proračuna Grada Rijeke, kao i Pomoći od institucija i tijela EU.

Pomoć iz državnog proračuna odnosi se na sufinanciranje programa u 2021. godini od strane Ministarstva kulture RH u iznosu od 205.550,00 kn:

- Edukacijski program Prirodoslovnog muzeja Rijeka u Rijeci i Brodu na Kupi,
- Tiskanje edukativnog vodiča za djecu
- Izložba Divljina s pogledom na more: Zmije Gorskog kotara i izložba radova studenata APURI inspiriranih stalnim postavom Muzeja
- Izložba iz fundusa: Blago kvarnerskog podmorja/Mekušci u kvarnerskom podmorju
- Sufinanciranje sustavne konzervacije i zaštite muzejskih predmeta i potrošnog materijala za nove predmete u zbirkama,
- Opremanje Stalnog postava u Kaštelu Zrinskih: Centralizirano upravljanje multimedijским i ambijentalnim sadržajima

Pomoć iz Proračuna Grada Rijeke odnosi se na sufinanciranje Programa javnih potreba u kulturi Grada Rijeke u 2020. godini. Muzej je prijavio muzejsko-galerijski program Edukacijski program Prirodoslovnog muzeja Rijeka (traženo sufinanciranje u iznosu od 20.000,00 kn) te izložbu Blago kvarnerskog podmorja/Mekušci u kvarnerskom podmorju.

Pomoći od institucija i tijela EU odnose se na očekivane priljeve (refundacije) po provedenim INTERREG projektima te po aktivnostima projekta KTR Putovima Frankopana, kao i **Tekući prijenosi između proračunskih korisnika istog proračuna i Kapitalni prijenosi između proračunskih korisnika istog proračuna temeljem EU sredstava.**

• RASHODI POSLOVANJA PREMA EKONOMSKOJ KLASIFIKACIJI

RASHODI ZA ZAPOSLENE

Unutar troškova redovnog poslovanja (izvan programskih djelatnosti) rashodi za zaposlene planiraju se u iznosu 2.242.400,00 kn, što je povećanje od 11% u odnosu na prošlu godinu. Rashodi za zaposlene obuhvaćaju plaće, ostale rashode za zaposlene, doprinose na plaće te naknade troškova zaposlenima.

MATERIJALNI RASHODI

Materijalni rashodi iz proračuna PGŽ planiraju se u 2021. godini u iznosu 802.800,00 kn, a odnose se na rashode za izvršavanje redovnog poslovanja. U odnosu na 2020. godinu, **planirana sredstva su 12,7% niža** (u skladu s limitima dobivenim od Osnivača).

U strukturi materijalnih rashoda, najveći je udio rashoda za energiju (123.000,00 kn), planirano za električnu energiju i plin na obje lokacije uz mjere štednje te zakupnine i najamnine (114.000,00 kn), planirano za najam prostora za izdvojene čuvaonice zbirke te zakup zgrade u kojoj Muzej djeluje u Rijeci. Rashodi za intelektualne i osobne usluge planirani su u iznosu od 291.400,00 kn, oni za komunalne usluge u iznosu od 48.400,00 kn, za usluge telefona, pošte i prijevoza 25.000,00 kn, dok su ostale usluge, uglavnom usluge čišćenja, planirane u iznosu od 105.000,00 kn. Naknade za rad predstavničkih tijela planirane su u iznosu od 40.200,00 kn, dok su premije osiguranja planirane u iznosu od 13.500,00 kn. Ostali rashodi su manjih godišnjih iznosa i planirani su u visini ili ispod vrijednosti planiranih za 2020. godinu.

PRIKUPLJANJE, ČUVANJE I PREZENTACIJA MUZEJSKE GRAĐE (programske aktivnosti)

Planirana sredstva za programske aktivnosti koje se odnose na prikupljanje, čuvanje i prezentaciju građe u tekućoj godini iznose 179.400,00 kn, što je **za čak 40% niže nego prošle godine**, a obuhvaćaju redovne muzejske programske aktivnosti.

PROGRAM OPREMANJA I ODRŽAVANJA STALNOG POSTAVA (programske aktivnosti)

Planirana sredstva za programske aktivnosti koje se odnose na opremanje i održavanje stalnog postava u tekućoj godini iznose 30.000,00 kn, što je **29,5% niže nego što je planirano u prošloj godini**.

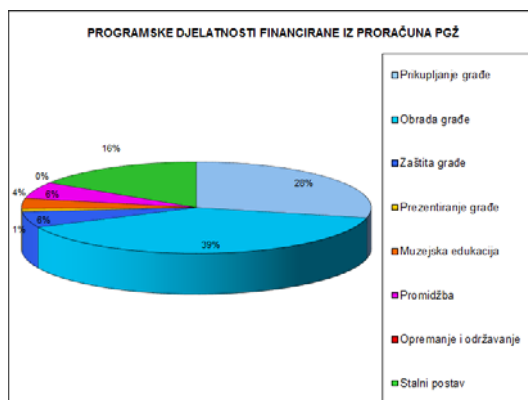

Slika 6. – Rashodi programskih djelatnosti financiranih iz proračuna PGŽ

NAZIV PROGRAMA:

SVRHA PROGRAMA:

Tablica 2. – Rashodi poslovanja prema klasifikaciji muzejskih djelatnosti – programske aktivnosti

R.br.	Rashodi - izdaci	Iznos Kn
A PROGRAM PRIBAVE, OBRADU I PREZENTACIJU MUZEJSKE GRAĐE		
1.	Prikupljanje muzejske građe	54.040,00 kn
2.	Obrada muzejske građe	74.463,00 kn
3.	Zaštita muzejske građe	10.600,00 kn
4.	Prezentiranje muzejske građe	2.000,00 kn
5.	Muzejska edukacija	6.857,00 kn
6.	Specijalna biblioteka	0,00 kn
7.	Izdavačka djelatnost	0,00 kn
8.	Marketinska djelatnost	11.140,00 kn
9.	Opremanje i održavanje	20.300,00 kn
Ukupno		179.400,00 kn
B PROGRAM OPREMANJA I ODRŽAVANJA STALNOG POSTAVA		
10.	Opremanje i održavanje stalnog postava	30.000,00 kn
Ukupno		30.000,00 kn
SVEUKUPNO		209.400,00 kn

PROGRAMSKI PLAN PRIRODOSLOVNOG MUZEJA RIJEKA ZA 2021. GODINU

Svrha jednogodišnjeg programa je ostvarenje standarda i plana prema izrađenoj koncepciji razvoja Muzeja za četverogodišnje razdoblje te smjernicama strateškog razvoja Muzeja do 2021.

CILJ PROGRAMA:

OPIS PROGRAMA za 2021. g. :

PLANIRANI CILJEVI ZA 2021. GODINU:

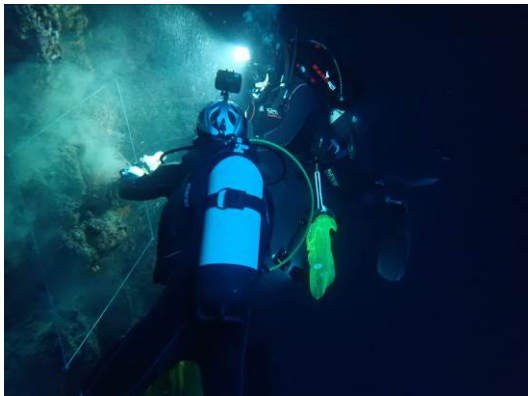

Slika 7. – Prikupljanje građe



Slika 8. – Prikupljanje građe



Slika 9. – Prikupljanje građe

Cilj programa je ispunjenje ciljeva, projekata i investicijskih zahvata s datumom realizacije u ovoj godini sa svrhom što kvalitetnijeg obavljanja cjelokupne muzejske djelatnosti, zadržavanja statusa II. razine matičnosti, te osiguranja i unapređenja osnovnih muzeoloških standarda.

1. Prikupljanje muzejske građe

Terenski rad prema strategiji prikupljanja građe prioritetni je način ciljanog prikupljanja muzejske građe PMRa. U 2021. godini terenskim radom prikupljat će se biološka te geološko-paleontološka građa. Prema raspoloživim sredstvima, planira se prikupiti približno 400 primjeraka predmeta prirodne baštine za pojedine zbirke. Nastavlja se sa sustavnim stručnim i znanstvenim istraživanjem područja Gorskog kotara, Hrvatskog primorja, kvarnerskih otoka, podmorja Kvarnera i šire. Sustavno sakupljanje prirodnina planira se financirati sredstvima PGŽ, a izvanredna sakupljanja sredstvima iz vanjskih izvora.

U okviru započetih i novih projekata očekuje se veći broj novoinventiranih muzejskih primjeraka. Projekti koji se planiraju provesti u 2021. godini su: 1.) Nastavak sustavnih biocenoloških istraživanja i prikupljanje uzoraka faune za zbirke morskih beskralješnjaka u kvarnerskom podmorju, 2.) Sustavno prikupljanje materijala za studijsku zbirku rakova, 3.) Nastavak terenskih istraživanja na sakupljanju ihtiofaune Jadranskog mora, rijeka i bočatih voda Hrvatske za zbirku Muzeja, 4.) Prikupljanje botaničkog materijala te istraživanje flore i vegetacije te biologije značajnih biljnih vrsta na području Hrvatskog primorja, Gorskog kotara, kvarnerskih otoka i šire, 5.) Prikupljanje geološke i paleontološke građe na krškom području Hrvatskog primorja, Gorskog kotara i otoka Krka.

2. Stručna i znanstvena obrada građe te stručno usavršavanje

Prirodoslovni muzej Rijeka skrbi o približno 90.000 muzejskih predmeta organiziranih u 29 zbirki, koje prema Zakonu o Muzejima predstavljaju zaštićena kulturna dobra, upisana na listu zaštićenih kulturnih dobara pod rednim brojem 4438.

Za determinaciju prirodoslovnog materijala potreban je rad u komparativnim zbirkama i konzultacije sa specijalistima iz Hrvatske i inozemstva. Djelatnici Muzeja stručno i znanstveno se usavršavaju i aktivno, usmenim i posterskim priopćenjima, sudjeluju na domaćim i inozemnim znanstvenim i stručnim skupovima, objavljuju stručne i znanstvene radove u domaćim i stranim časopisima. Muzejski djelatnici članovi su i voditelji strukovnih udruga: Hrvatskog nacionalnog komiteta ICOM-a, Hrvatskog muzejskog društva, Hrvatskog botaničkog društva, Hrvatskog geološkog društva, Hrvatskog ronilačkog saveza, Međunarodnog ihtiološkog društva, Međunarodnog karcinološkog društva.

Aktivnosti u sklopu stručne i znanstvene obrade građe u 2021. godini bit će usmjerene održavanju i dodatnom podizanju kvalitete stručnog rada i muzejskih standarda, završetku redovne revizije građe te zadržavanju II. razine matičnosti.

3. Prezentiranje muzejske građe

U 2021. godini planira se otvorenje te kasnija intenzivna promocija i edukacijske aktivnosti usmjerene popularizaciji preuređenog Stalnog postava i Interpretacijskog centra u Kaštelu Zrinskih u Brodu na Kupi. Novi stalni postav prikazuje najznačajniju prirodnu baštinu Gorskog kotara, kao i elemente tradicionalnog suživota čovjeka i prirode u tom kraju, a sve uz primjenu suvremene tehnologije i zanimljivih muzeografskih efekata. Planiraju se rashodi za održavanje postojećih stalnih postava u Rijeci i novouređenog stalnog postava i Interpretacijskog centra u Brodu na Kupi, što uključuje održavanje svih eksponata i interpretacijskih alata te servise opreme po potrebi.

U planu je postavljanje privremenih izložbi o fauni beskralješnjaka kvarnerskog podmorja u Rijeci (izložba iz fundusa), zmijama Gorskog kotara u Brodu na Kupi, zmijama Primorja u Rijeci te umjetničkih intervencija reinterpretiranja muzejskih eksponata očima mladih umjetnika u Rijeci i Brodu na Kupi.



Slika 10. – Obrada građe

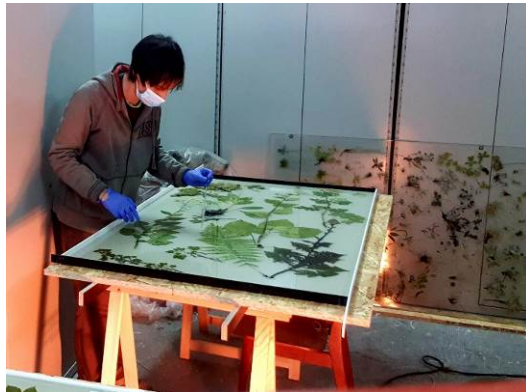

Slika 11. – Preprema eksponata za Stalni postav u Kaštelu Zrinskih



Slika 12. – Održavanje radionice uz zaštitne mjere

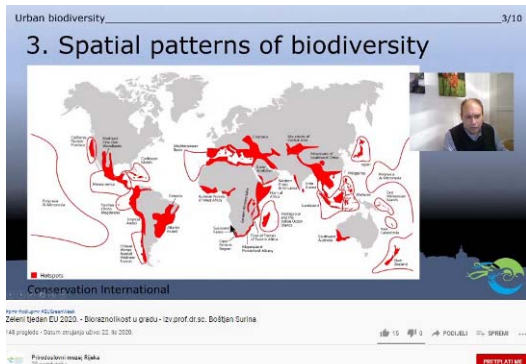

Slika 13. – On-line predavanje

Muzej će na obje lokacije, u Rijeci i Brodu na Kupi, prigodnim i atraktivnim programima usklađenim s eventualnim protuepidemijskim mjerama obilježiti različita događanja, kao što su Međunarodni dan muzeja, Noć muzeja, Festival znanosti, Tjedan botaničkih vrtova i arboretuma Hrvatske, Tjedan pčela i meda, Dječji tjedan, Dan voda, Međunarodna noć šišmiša itd. U sklopu akcije Noć muzeja planiran je atraktivan program za sve uzraste. Prirodoslovni muzej Rijeka suorganizator je Festivala znanosti u Rijeci.

4. Program muzejske edukacije

U skladu s eventualnim protuepidemijskim mjerama i epidemiološkim preporukama, u postavima i izložbama Muzeja u Rijeci i Brodu na Kupi, kustosi i muzejske pedagoginje će održati stručna vodstva i predavanja u izložbenom prostoru, pružiti stručne konzultacije pri izradi maturalnih, diplomskih i doktorskih radova, te konzultacije prema upitima građana.

U sklopu projekta "Prirodoslovni klub Liburnija" održat će se znanstveno-popularna predavanja i stručno vođene ekscurzija u cilju popularizacije muzeja, kulturne i prirodne baštine, zaštite prirode i okoliša među odraslom publikom. Predavanja i ekscurzije će održati djelatnici Muzeja, ali i vanjski suradnici, stručnjaci za pojedina područja.

U sklopu projekta *Večeri u Kaštelu* planira se održavanje različitih predavanja, koncerata i ostalih kulturnih događanja s ciljem edukacije i podizanja kvalitete kulturnog života kod lokalnog i regionalnog stanovništva. Program se planira sufinancirati sredstvima Grada Delnica.

Muzejski pedagog i kustosi će prema mogućnostima vezanim za epidemiološku situaciju održavati radionice za različite skupine posjetitelja, u Rijeci i Brodu na Kupi. Projekt prirodoslovnih spoznajno-istraživačkih radionica u suradnji s Dječjim vrtićem Rijeka obuhvatiti će djecu predškolskog uzrasta; održati će se jedna radionica mjesečno u prostoru Muzeja ili na terenu. Projekt *Mala škola prirodoslovlja* obuhvatit će 15-ero djece učenika četvrtih razreda škola s područja grada Rijeke; svaki tjedan će se održati jedna radionica – ukupno 30 radionica te četiri izleta (Pula, Selce, Učka i Krk). Projekt *Moj laboratorij* u Muzeju obuhvaća radionice za organizirane školske grupe, a održavati će se tijekom cijele nastavne godine. Projekt *Muzej u bojama* - likovne radionice vikendom obuhvaća likovne radionice koje se subotom održavaju odvojeno za predškolce i školarce. Projekti *Zima u mom muzeju* i *Ljeto u mom muzeju* obuhvaćaju po 15-ero djece; vrijeme održavanje je tijekom zimskih i ljetnih školskih praznika. Edukativni program se u 2021. g. planira sufinancirati sredstvima Ministarstva kulture i Grada Rijeke.

U 2021. godini planira se prema mogućnostima nastaviti s organiziranjem edukativnih i zabavnih rođendanskih radionica u prostoru Muzeja.

Nastavljamo suradnju sa Sveučilištem u Rijeci te planiramo sudjelovanje djelatnika Muzeja u izvođenje visokoškolske nastave.

5. Specijalna biblioteka muzeja

Specijalna biblioteka Muzeja održavat će se u povoljni uvjetima.

6. Izdavačka djelatnost

Završit će se priprema novih mrežnih stranica, u planu su pripremni radovi za pokretanje *on-line* glasila Muzeja, u kojem bi se objavljivale novosti i zanimljivosti iz rada Muzeja.

7. Marketinška djelatnost

Glavnina promidžbenih aktivnosti Muzeja bit će usmjerena promociji novog Stalnog postava i Interpretacijskog centra u Brodu na Kupi, kao i ostalih produkata provedenih EU projekata. Muzej će ponuditi nove oblike suradnje s fizičkim i pravnim osobama, poput učlanjenja u klubove, pretplatničkih i obiteljskih paketa, inovativnih sponzorskih paketa ili „usvajanja“ eksponata.

Kao promidžbeni materijal izradit će se memorandumi, kuverte, ulaznice, majice, kape, itd.. Djelatnost muzeja prezentirati će se na sajmovima u Rijeci i drugim manifestacijama.



Slika 14. – Mala škola prirodoslovlja, izlet na Veli Vrh

Prirodoslovni muzej Rijeka
 Objavljuje Prirodoslovni Muzej Rijeka · 8. studenoga · ***

Zar nije nedjeljno popodne idealno za istraživanje baštine? Osim šetnje u prirodi, uvijek možete prirodu pronaći i u kući - naravno, ne bilo kojoj! U vili Negroni, gdje je smješten #PMR, kroz stalne postavbe i izložbe upoznat ćete dio raznolikosti Primorsko-goranska županija ...

Dobrodošli u Muzej svakim danom (osim praznikom i blagdanom) od 9 do 20 sati.





484 Broj korisnika koji su vidjeli 19 Angažirani [Promoviraj objavu](#)

Slika 15. – Digitalni marketing



Slika 16. – Obrada i zaštita muzejske građe

Rashodi za programske aktivnosti prikupljanja, obrade i prezentacije građe obrađeni su i sistematizirani prema ekonomskoj klasifikaciji troškova (Tablica 3).

Tablica 3. – Rashodi za programske aktivnosti prema ekonomskoj klasifikaciji troškova

	PRIKUPLJANJE, ČUVANJE I PREZENTACIJA GRAĐE	299.400,00
321	Naknade troškova zaposlenima	75.007,00
3211	Službena putovanja	70.307,00
3213	Stručno usavršavanje	4.700,00
322	Rashodi za materijal i energiju	23.353,00
3221	Uredski materijal i ostali materijalni rashodi	500,00
3222	Osnovni materijal	16.003,00
3223	Energija	4.900,00
3224	Materijal i dijelovi za tek i inv. održavanje	0,00
3225	Sitni inventar	950,00
3227	Službena, radna i zaštitna odjeća	1.000,00
323	Rashodi za usluge	39.040,00
3231	Usluge telefona, pošte i prijevoza	1.500,00
3232	Usluge tekućeg i investic. Održavanja	14.300,00
3233	Usluge promidžbe i informiranja	3.800,00
3235	Zakupnine i najamnine	0,00
3236	Zdravstvene usluge	3.500,00
3237	Intelektualne i osobne usluge	2.500,00
3238	Računalne usluge	6.700,00
3239	Ostale usluge	6.740,00
324	Naknade troškova osobama izvan radnog odnosa	0,00
3241	Naknade troškova osobama izvan radnog odnosa	0,00
329	Ostali nespomenuti rashodi poslovanja	8.700,00
3292	Premije osiguranja	2.200,00
3293	Reprezentacija	0,00
3294	Članarine i norme	6.500,00
372	Ostale naknade građanima i kućanstvima	8.000,00
3721	Stipendije i školarine	8.000,00
422	Postrojenja i oprema	25.300,00
4221	Uredska oprema i namještaja	3.300,00
4223	Oprema za održavanje i zaštitu	6.000,00
4227	Uređaji, strojevi i oprema za ostale namjene	16.000,00

8. Priprema i opremanje stalnog postava

Dijelove stalnog postava u Rijeci i Kaštelu Zrinskih potrebno je održavati. Održavanje uključuje popravke i nužne rekonstrukcije na stalnom postavu (promjena rasvjete i djela scenografije), zamjenu rasvjetnih tijela, aparature u akvarijima, servis akvarija, čišćenje, te radova u botaničkom vrtu.

Rashodi za programske aktivnosti pripreme i opremanja stalnog postava obrađeni su i sistematizirani prema ekonomskoj klasifikaciji troškova (Tablica 4.).

Tablica 4. – Rashodi za aktivnosti pripreme i opremanja stalnog postava prema ekonomskoj klasifikaciji troškova

	PRIPREMA I OPREMANJE STALNOG POSTAVA	42.550,00
322	Rashodi za materijal i energiju	11.300,00
3222	Osnovni materijal	2.600,00
3224	Materijal i dijelovi za tekuće i inv. održavanje	8.700,00
323	Rashodi za usluge	15.700,00

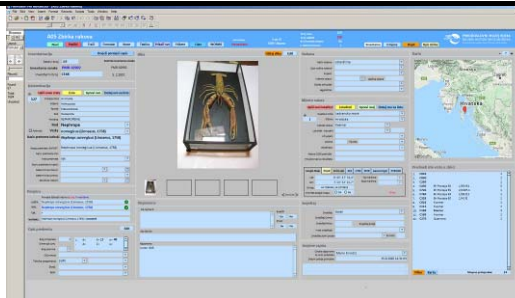

Slika 17. – Inventarna knjiga

FINANCIRANJE PROGRAMA IZ DRUGIH IZVORA:



Slika 18. – Edukacijski program, Ljeto u mom muzeju (Ministarstvo kulture)

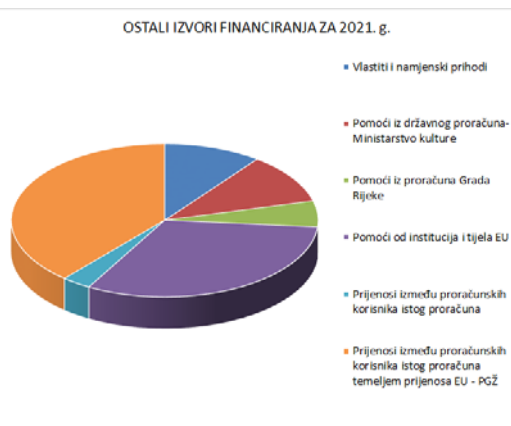

Slika 19. – Ostali izvori financiranja za 2021. g.

3231	Usluge telefona, pošte i prijevoza	4.000,00
3232	Usluge tekućeg i investicijskog održavanja	11.700,00
3237	Intelektualne usluge	0,00
3239	Ostale usluge	0,00
422	Postrojenja i oprema	3.000,00
4221	Uredska oprema i namještaj	3.000,00

• FINANCIRANJE PROGRAMA IZ DRUGIH IZVORA

A. Ministarstvu kulture RH na Poziv za predlaganje programa javnih potreba u kulturi Republike Hrvatske i u okviru Programa investicijskih potpora, prijavljeni su sljedeći programi u ukupnom iznosu od 367.000,00 kn:

- Edukacijski program Prirodoslovnog muzeja Rijeka u Rijeci i Brodu na Kupi,
- Tiskanje edukativnog vodiča za djecu
- Izložba Divljina s pogledom na more: Zmije Gorskog kotara i izložba radova studenata APURI inspiriranih stalnim postavom Muzeja
- Izložba iz fundusa: Blago kvarnerskog podmorja/Mekušci u kvarnerskom podmorju
- Sufinanciranje sustavne konzervacije i zaštite muzejskih predmeta i potrošnog materijala za nove predmete u zbirkama,
- Opremanje Stalnog postava u Kaštelu Zrinskih: Centralizirano upravljanje multimedijским i ambijentalnim sadržajima

B. Planira se financiranje Gradom Rijeka za Edukativni program Prirodoslovnog muzeja Rijeka te izložbu Blago kvarnerskog podmorja/Mekušci u kvarnerskom podmorju u sveukupnoj vrijednosti od 108.000,00 kn.

Muzej će u skladu s epidemiološki preporukama nastaviti s organizacijom različitih edukativnih radionica u PMR-u.

Prirodoslovne (fizika, kemija, biologija, geologija) i likovne radionice u PMR-u pod vodstvom voditeljice muzejske edukacije i vanjskih suradnika. Radionice se planiraju održavati svake subote u muzeju ili u njegovom dvorištu, za dvije dobne skupine; predškolski i mlađi školski uzrast.

Sredstva koja nisu osigurana od Osnivača prikazana su Tablicom 2.

Tablica 5. – Planirana sredstva iz ostalih izvora

R.br	Izvor	Iznos (kn)	%
1.	Vlastiti i namjenski prihodi	199.200,00	10,28
2.	Pomoći iz državnog proračuna- Ministarstvo kulture	205.550,00	10,60
3.	Pomoći iz proračuna Grada Rijeke	108.000,00	5,57
4.	Pomoći od institucija i tijela EU	615.500,00	31,76
5.	Prijenosi između proračunskih korisnika istog proračuna	60.000,00	3,10
7.	Prijenosi između proračunskih korisnika istog proračuna temeljem prijenosa EU - PGŽ	750.000,00	38,69
	Ukupno	1.938.250,00	100%

U 2021. g. je planirani iznos sredstava za programsku djelatnost iz vanjskih izvora (80,24%) višestruko je veći od iznosa sredstava osnivača (19,76%). Ukoliko se sredstva kojima se iz proračuna PGŽ financiraju europski projekti do refunadacije

SREDSTVA ZA PROGRAMSKE AKTIVNOSTI

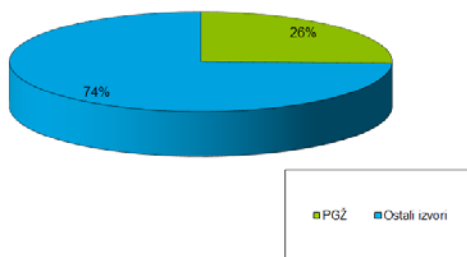

Slika 20. – Odnos sredstava za programske aktivnosti osiguranih od Osnivača i iz ostalih izvora

sredstava iz EU pribroje sredstvima iz ostalih izvora, omjer je čak 14,44% osnivača prema 85,56% koje Muzej osigurava iz ostalih izvora.

Tablica 6. – Odnos sredstava za programske aktivnosti osiguranih od Osnivača i iz ostalih izvora

	Izvor	Iznos	%
1.	Primorsko-goranska županija	209.400,00 kn	25,53
2.	Ostali izvori	610.750,00 kn	74,47
	Ukupno	820.150,00 kn	

USPJEŠNOST REALIZACIJE PROGRAMA ZA 2021. g.

Uspješno izvođenje programa rezultira kvantitativnim i kvalitativnim porastom građe koja se čuva u zbirnama, ali i povećanjem javnog djelovanja ustanove u smislu proširenja ponude prema korisnicima, razvoja publike, bolje prezentacije muzejske građe i intenzivnije medijske popraćenosti.

Pokazatelj uspješnosti	Jedinica	Polazna vrijednost 2020. (procjena)	Ciljana vrijednost 2021.
Organizacija programa za posjetitelje	Broj	200	300
Inventirani predmeti u zbirnama	Broj	21.800	22.500
Prikupljanje muzejske građe	Broj	350	400
Metapodatci uz muzejske predmete	Broj	800.000	875.000
Broj posjetitelja i korisnika muzejskih sadržaja i programa	Broj	10.000	20.000

Ravnateljica PMR-a:

dr. sc. Željka Modrić Surina

